

CÔTE INDIGO

FLEURY D'AUDE - SAINT-PIERRE LA MER - LES CABANES DE FLEURY

GUIDE 2023

VOTRE COMMUNE

FLEURY D'AUDE

SAINTE-PIERRE LA MER

LES CABANES DE FLEURY



LE MOT DU MAIRE



Côte Indigo comme cadre de vie, c'est avoir l'opportunité de parcourir trois sites remarquables en un seul et même territoire.

C'est découvrir un écrin autour de l'Œil Doux, formé d'un côté par la verdure de la Clape et de sa garrigue et de l'autre, par la palette bleue et dorée de nos plages de sable fin.

Côte Indigo, c'est prendre part à l'histoire d'un territoire qui a une âme et une richesse authentique de par ses terres, ses vignes, ses hommes et ses femmes qui la font vibrer et qui la préservent depuis des temps lointains. C'est être acteur et actrice du monde de demain en optant pour un cadre de vie respectueux et empreint de bienveillance à la fois pour l'humain mais également pour la nature environnante.

Nous sommes heureux de vous voir écrire un pan de votre vie à Fleury d'Aude, à Saint-Pierre la Mer ou aux Cabanes de Fleury. La découverte de ce territoire finira de vous convaincre que le vrai luxe, c'est d'être ici.

Je vous souhaite, au nom de mon équipe municipale, la bienvenue en Côte Indigo.

André-Luc Montagnier

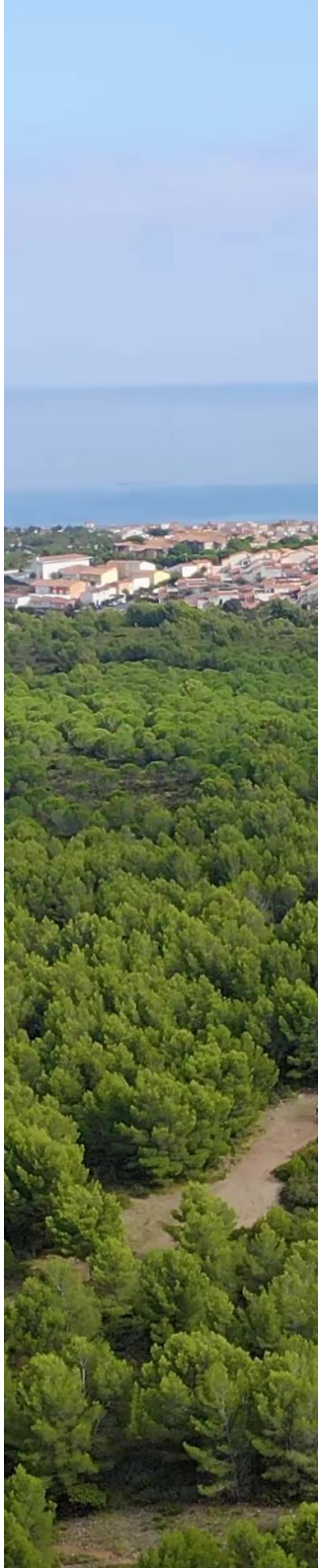



SOMMAIRE



3 sites, 1 territoire

6



Vos élus

8



Les projets

12



Administratif

14

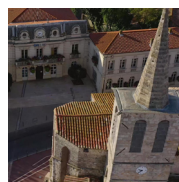

Urbanisme

18



Techniques

20



Éducation

22



Garde d'enfants

24



Tourisme-Animation

26



Médiathèque

28



Marchés

30



Sécurité

32



Santé

34



Pratique

36



Associations

38



Vignerons

44



Mairie de Fleury – 32, boulevard de la République – 11560 Fleury d’Aude – Tél : 04 68 46 60 60
Direction de la communication : Pôle communication tourisme animation – Maison Vigneronne
11560 Fleury d’Aude
Mail : fdolques@communefleury.fr / troujon@communefleury.fr / mbois@communefleury.fr
Directeur de la publication : André-Luc Montagnier
Rédactrice en chef : Françoise Dolques - Rédacteur : Tom Roujon
Maquette : Tom Roujon - Crédits photos : © Hervé Jacquet, Françoise Dolques, Mélissa Bois,
Tom Roujon, Baptiste Curbaille - Photo de couverture : Clément Gherzi
Impression : Imprimerie De Bourg - Nombre d'exemplaires : 500
Distribution : services municipaux - Diffusion gratuite - Dépôt légal : À parution





3 SITES, 1 TERRITOIRE

Fleury d'Aude, le village historique dans les terres, Saint-Pierre la Mer, la station balnéaire, les Cabanes de Fleury, l'ancien village de pêcheurs, est un monde préservé où chacun trouve naturellement sa place en harmonie avec la nature, la plage, la garrigue et les vignes à perte de vue.

Fleury est occupé par l'homme dès l'Antiquité. Au Moyen-âge, il prend la forme d'un «castrum» (village fortifié) bâti sur une colline et que domine le château des seigneurs de Pérignan, tel était le nom du village à cette époque.

Saint-Pierre la Mer est une station balnéaire familiale, où tout est resté à échelle humaine. Ce qui fait l'identité de la station c'est sa grande plage de sable fin (5 km linéaire) coupée en deux par le Roc de la Batterie. D'un côté, la plage s'étend jusqu'à l'étang de Pissevaches, de l'autre jusqu'au port «Brossolette».

Les Cabanes de Fleury, charmant petit port, étaient à l'origine un village de pêcheurs constitué de grossières cabanes de roseaux. Aujourd'hui il s'agit d'un hameau situé au creux de vastes espaces de terres salées et protégées qui sont gages d'authenticité et de quiétude.

Ce territoire a une couleur, une âme, un nom :
CÔTE INDIGO.

CÔTE INDIGO

FLEURY D'AUDE - SAINT PIERRE LA MER - LES CABANES DE FLEURY

Vos élus



André-Luc Montagnier
Maire

Vice-président du Grand Narbonne



Pascal Moro
1^{er} adjoint

Sécurité, pompiers, chasseurs



Laure Senmartin
2^{ème} adjointe

Éducation scolaire, extra-scolaire



Gérard Ghio
3^{ème} adjoint

Cabanes de Fleury, travaux, port



Alexia Casier
4^{ème} adjointe

Santé, affaires sociales



Rémi Martinez
5^{ème} adjoint

Budget, finances



Lola Jacquet
6^{ème} adjointe

Marchés publics, contentieux, élections



Norbert Schmidt
7^{ème} adjoint

Marchés, développement économique,
propreté urbaine

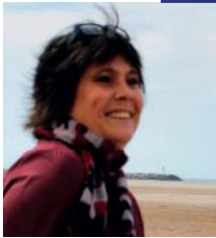

Christine Charpentier
8^{ème} adjointe

Culture

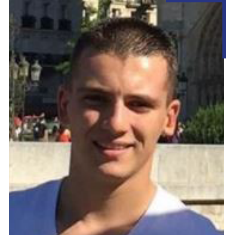

Christopher Tiopista
Conseiller délégué

Animations, festivités



Maïda Lallement
Conseillère déléguée

Politique de la ville, logement, environnement

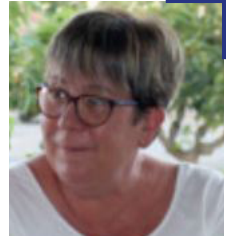

Pascale Bordat
Conseillère déléguée

Propreté urbaine des Cabanes



Laurence Costessèque
Conseillère déléguée

Campings municipaux, aires de camping-cars



Séverine Marcorelle
Conseillère déléguée

Tourisme



Xavier Chacon
Conseiller délégué

Mobilité, transports



Antony Javegny
Conseiller délégué

Jeunesse, vie associative, sport



Christophe Mas
Conseiller délégué

Développement numérique

Anne-Marie Beaudouvi
Conseillère

Delphine Brun
Conseillère

Émeline Bui Viet Linh
Conseillère

Martine Cadena
Conseillère

Jean-Luc Chardon
Conseiller

Vianney Fabre
Conseiller

Éric Lameger
Conseiller

Catherine Lebert
Conseillère

Jean-Christophe Maestre
Conseiller

Christelle Périé
Conseillère





UNE MAISON MÉDICALE POUR 2023

Un lieu défini pour le projet

Récemment la commune a acquis une bâtisse en centre du village, de **plus de 250 m²**, intégralement en rez-de-chaussée, comprenant des espaces ouverts facilement transformables, le tout assis sur **un parc de plus de 1 800 m²**, située derrière le parking Billès.

La modernité au service de la proximité

L'établissement devrait pouvoir être **livré courant 2023** et permettra d'accueillir sur le site **jusqu'à 4 médecins généralistes, un dentiste** (discussions en cours), **ainsi que trois autres spécialistes. La pharmacie** actuelle envisage de se déplacer au sein de ce pôle et de construire, à ses frais, ses nouveaux locaux dans le parc de la future maison de santé. Cette intégration se ferait dans le respect de l'aspect paysager que représente les lieux. Le rapprochement de la pharmacie de cet ensemble de services de santé serait un véritable atout de proximité pour l'ensemble des Pérignanais.

La création d'un véritable pôle santé, attractif et novateur, sur notre territoire apparaît aujourd'hui essentielle du fait de la désertification médicale. Cette maison médicale améliorera notre qualité de vie, celle de nos enfants et de nos aînés.



CLAPE AU CŒUR RENTRE DANS SA SECONDE PHASE

Clape au cœur, les Pérignanais au centre du projet et de son devenir

Le 07 octobre 2022, dans le cadre de la poursuite des travaux de réhabilitation du front de mer, avait lieu une réunion de terrain avec Monsieur Antoine Garcia Diaz, fondateur du cabinet d'architecture GAU, accompagné de deux de ses associés, ainsi qu'avec Monsieur Frédéric Balsegur, du cabinet d'ingénierie Gaxieu. La commune ayant rappelé ses attentes telles que la végétalisation, la désimperméabilisation et la renaturation des sols, les aménagements qualitatifs des espaces, la fonctionnalité et la diversité des usages, il a été convenu que plusieurs déclinaisons du projet global seraient présentées dans les mois à venir. Ainsi ces différentes propositions feront l'objet d'une **grande consultation citoyenne au cours de l'été 2023**, afin que les Pérignanais puissent eux-mêmes choisir le nouveau visage de Saint-Pierre la Mer.

La seconde phase livrée en 2023

Par ailleurs, la municipalité va poursuivre l'aménagement de la promenade initiée derrière la mairie annexe, afin d'uniformiser le front de mer avec la première tranche déjà réalisée en 2021, et qui a depuis connu un vrai succès auprès des habitants et visiteurs.

Ces travaux se feront durant la période hivernale, afin qu'une nouvelle partie de la promenade voit le jour pour juin 2023.



REPUBLIQUE

1880

FRANCAISE

MAIRIE

PE-7CO
MIRETEFONUM

SERVICES
ADMINISTRATIFS

Direction Générale des Services

Directeur Général des Services :
David Bouyer

Cabinet du Maire Secrétariat général

Contacts :
Responsable pôle réglementation & secrétariat général :
Sandrine Madern

Monique Alarcon
secretariat_general@communefleury.fr

Marchés Publics

Contact :
Dominique Gleizes
marches_publics@communefleury.fr

Accueil mairie de Fleury

Contacts :
Responsable :
Marilyne Giroto
mlgirotto@communefleury.fr

Marina Rigail
mrigailboyer@communefleury.fr

Le service de l'accueil s'occupe également de la gestion et la location des salles municipales.

Tarifs : <http://www.communefleury.fr/vie-locale/les-services-de-la-mairie/location-de-salles>

**Ouvert au public du lundi au vendredi
de 8h à 12h et de 14h à 17h30
04 68 46 60 60
Hôtel de ville, 32, bd de la République**

État-civil et élections

Contact :
Responsable :
Fabienne Alquier
falquier@communefleury.fr

**Ouvert au public les lundis, mardis, jeudis
et vendredis de 8h30 à 12h et de 14h à
16h30. Les mercredis de 9h à 12h.**

État-Civil

Déclarations de reconnaissance, de naissance, de mariage, PACS (instruction des dossiers, célébration des cérémonies), de décès (toutes démarches administratives), de transcriptions et de baptêmes civils.

Dossiers de mariages sur rendez-vous.

Certificats de vie commune, de résidence et de vie.

Légalisation de signature.

Recensement population et militaire.

Instruction, retrait des dossiers pour cartes nationales d'identité, passeports, déclarations de perte. L'instruction se fait dans les différentes mairies de Narbonne. Les cartes grises et permis de conduire se font désormais en ligne sur ants.gouv.fr.

Élections

Inscriptions tout au long de l'année jusqu'à 6 semaines avant le scrutin.

Radiations (Commission de contrôle ou INSEE), Organisation des scrutins électoraux.

Cimetière

La Mairie s'occupe de la gestion du cimetière, du columbarium et du caveau communal. Concessions au cimetière neuf (tombes ou caveaux) 50 ans ou perpétuelles.

Horaires :

Période été : du 1^{er} mars au 31 octobre de 7h30 à 18h45.

Hiver : du 1^{er} novembre au 28 février de 8h à 18h.

Service Social

Service des Étrangers

Ouvert au public du lundi au vendredi de 8h à 12h et de 13h30 à 16h30 sauf le mercredi et le vendredi après-midi.

Contact :

Marie-France Giroto

04 68 46 60 60

mfgiroto@communefleury.fr

Ce service a pour rôle d'aider les personnes dans leurs différentes démarches et de leur venir en aide en cas de besoin.

Aide sociale

Dossier APA : il s'agit de l'Allocation Personnalisée d'Autonomie. Cette allocation concerne les personnes âgées de 60 ans et plus.

Le plan d'aide de l'APA est constitué comme suit :

- Services ménagers,
- Portage de repas,
- Prise en charge de la Télé Sécurité (Présence Verte),
- Forfait pour incontinence.

Cette demande peut se faire également si les personnes sont en maison de retraite.

Nouvelle prestation compensatrice : pour une tierce personne. Elle concerne les personnes âgées de moins de 60 ans et plus, et dont l'état de santé ne permet pas d'accomplir les gestes essentiels de la vie.

Demande de titre de séjour (hors CEE) :

Se connecter sur le site pref-etrangers@aude-gouv.fr pour faire la démarche.

Présence Verte : le système de Télé Sécurité, *Présence verte*, permet d'alerter en cas de besoin (chute, malaise, etc). Par une simple pression sur un bouton, les membres du réseau de solidarité sont alertés par l'intermédiaire d'un centre d'écoute spécialisé, grâce à un appareil installé chez le bénéficiaire. Le centre d'écoute fonctionne 7j/7 et 24h/24. La location de l'appareil est prise en charge par le CCAS (Centre Communal d'Action Sociale). Les frais d'installation d'un montant de 45€ sont pris en charge de moitié par le CCAS et Présence Verte. Reste à la charge du bénéficiaire : l'abonnement mensuel de 24,50€ peut être financé par le plan d'aide de l'APA (Allocation Personnalisée d'Autonomie) et l'abonnement annuel de 1€.

Dossiers RSA : se renseigner à la MSA

04 68 55 11 66 ou à la CAF de l'Aude 32 30.

Dossiers personnes handicapées :

Dossiers disponibles en mairie ou à la Maison Départementale des Personnes Handicapées, Rue du Moulin de la Seigne, Plateau de Grazaillès 11855 Carcassonne Cedex 9.

0 800 777 732 (numéro gratuit)

Services ménagers : constitution des dossiers pour une demande d'aide ménagère à domicile, soit par l'aide sociale soit par la Caisse de retraite principale.

Service des étrangers : Une personne domiciliée en France qui désire accueillir un membre de sa famille ou un ami de nationalité étrangère doit venir remplir une attestation d'accueil à la Mairie. Le coût du document est de 30€. Cette attestation est valable pendant 3 mois sur un an.



Mairie annexe de Saint-Pierre la Mer

Cheffe de Service :

Sylvie Hérail

sheraill@communefleury.fr

04 68 49 86 04

Fanny Affre

faffre@communefleury.fr

Service Administratif

Accueil, renseignement du public et orientation vers les services et organismes compétents.

Instruction, retrait des dossiers pour cartes nationales d'identité, passeports, déclarations de perte mais l'instruction se fait dans les différentes mairies de Narbonne. Les cartes grises et permis de conduire se font désormais en ligne sur ants.gouv.fr

Inscriptions listes électorales, légalisation de signature.

Gestion des occupations du domaine public, droits de place marchés Saint-Pierre la Mer et des Cabanes (marchés nocturne, marché plein vent et halles, braderies, terrasses, forains, cirques).

Placier Marchés :

Olivier Moncet

Gestion des dossiers relatifs aux plages (concession de plage, lots de plage).

Urbanisme

Accueil, information, aide pour l'élaboration des dossiers au regard du PLU, imprimés permis de construire et déclaration préalable..., consultation du cadastre, relevés de propriétés et de plans, et toutes les démarches inhérentes à ce service.

**Ouverte au public du lundi
au vendredi de 8h30 à 12h
et de 14h à 17h.**



SERVICE URBANISME



Chef de Service :

Joël Madern

Contacts :

Marie-Thérèse Moreno

mtmoreno@communefleury.fr

Béatrice Cornut

bcornut@communefleury.fr

Sylvie Sans

ssans@communefleury.fr

04 68 46 60 60

**Ouvert au public du lundi
au vendredi de 8h30 à 12h
et sur rendez-vous.**

Cadastre

Des relevés de propriété comportant les références cadastrales et les superficies peuvent être délivrés, en mairie, ainsi que les plans afférents. Ainsi que sur www.cadastre.gouv.fr

Numérotation Voirie

Pour l'attribution d'un numéro de voirie ou pour toute modification, s'adresser au service urbanisme.

Plan Local d'Urbanisme (PLU)

Le territoire est couvert par ce document. Il est divisé en zones urbaines et zones naturelles ou non équipées. Les personnes désirant réaliser tous travaux de construction ou de modification de leur habitation doivent donc venir consulter le règlement applicable à la zone considérée à la mairie ou sur www.geoportail-urbanisme.gouv.fr

Permis de Construire

Construction neuve, changement de destination (ex : remise transformée en logement). Extension pour une emprise au sol ou pour une superficie de plancher supérieure à 20 m².

Déclaration préalable

Modification des façades (réfection, création d'ouverture, climatiseur, pompe à chaleur...) Clôture, piscine... Construction dont l'emprise au sol ou la surface de plancher est supérieure à 5 m².

Certificat d'Urbanisme

Renseignement sur une parcelle (constructibilité...),

Possibilité de réalisation d'une opération bien précise.

Enseignes commerciales

Une enseigne commerciale est une inscription, forme ou image apposée sur un immeuble portant sur une activité qui s'y exerce. Elle permet aux clients d'identifier le local d'exploitation (une boutique par exemple). L'enseigne doit respecter certaines règles d'emplacement et de dimensions, entre autres. Son installation requiert une autorisation préalable dans certains cas. Vous trouverez les renseignements et l'imprimé nécessaire sur le site :

<https://entreprendre.service-public.fr/vosdroits/F24357>

Protection Contre les Termites

La loi n°99-471 du 8 juin 1999 tendant à protéger les acquéreurs et propriétaires d'immeubles contre les termites a traduit la nécessité de combattre le fléau que représentent les termites. Dans cet objectif, un arrêté préfectoral a été pris

le 23 janvier 2001 portant délimitation de la totalité du territoire du département de l'Aude comme zone contaminée par les termites ou susceptible de l'être à court terme.

Les conséquences juridiques de cet arrêté sont les suivantes :

L'obligation pour tout propriétaire ou occupant d'immeuble bâti ou non bâti de déclarer en Mairie la présence de termites,

L'obligation, en cas de démolition partielle ou totale d'un immeuble dans la zone considérée, d'incinérer sur place ou de traiter avant transport, si l'incinération sur place n'est pas possible, les bois et matériaux contaminés,

La réalisation d'un état parasitaire permettant de stipuler la clause d'exonération de garantie pour vice caché dans l'acte constatant la réalisation de la vente d'un immeuble bâti.

Plan de Prévention des Risques Littoraux et Inondations (PPRLI)

Certaines zones du PLU sont soumises à l'aléa inondation et submersion. Les constructions devront également respecter les préconisations du Plan de Prévention des Risques littoraux et inondation (PPRL&i) approuvé par Monsieur Le Préfet de l'Aude le 6 décembre 2016 annexé au PLU.

C'est un document stratégique, cartographique et réglementaire. Il définit les règles de constructibilité dans les secteurs susceptibles d'être inondés.



SERVICES TECHNIQUES

Hervé Manier, responsable du Centre Technique Municipal
Jean-Philippe Bodereau, adjoint au responsable du Centre Technique
Christine Pellegry, responsable du Pôle Administratif du Centre Technique

Renseignements :

Christine Pellegry

04 68 46 60 85

cpellegruy@communefleury.fr

Accueil : **Sophie Vaugin**

Ouvert du lundi au vendredi, de 8 h à 12h et de 13h30 à 17h

Situé rue Jean Jaurès, il est divisé en 4 pôles :

Pôle administratif, assurance

Pôles Bâtiments, voirie, plages, atelier mécanique, animation.

Pôle taille et fleurissement

Pôle propreté urbaine Fleury village, Les Cabanes et Saint-Pierre

Activités :

Pilotage des projets d'infrastructures (voirie, port, etc..)

Gestion et entretien de l'espace public

Instruction des DICT (Déclaration d'Intention de Commencement de Travaux),
des permissions de voirie, demande d'échafaudage

Service de gestion et de suivi des marchés publics de la Commune

Magasin général de la commune

Gestion et suivi des aires de camping-cars

Service du contrôle de l'exécution au regard de la sécurité au travail

Installation du matériel de saison et entretien de 6,5 km de plage

Gestion des fluides

Service support du SILMA (Syndicat Intercommunal de Lavage des Machines
Agricoles).

SCOLAIRE & PÉRISCOLAIRE

Cheffe de Service : Hélène Vié

04 68 46 60 82

hvie@communefleury.fr

Service scolaire ouvert au public le lundi de 8h à 12h et de 13h30 à 17h30, les mardis, jeudis, vendredis de 8h à 12h et de 13h30 à 17h, le mercredi de 8h à 12h30

École élémentaire André Malraux

L'école élémentaire A. Malraux compte un effectif de 193 élèves encadrés par 9 enseignants.

Directrice : Corine Chazalon

04 68 46 60 83

ce.0110888f@ac-montpellier.fr

École maternelle Françoise Dolto

L'école maternelle de Fleury d'Aude accueille nos tout petits à partir de 2 ans (sous réserve de places disponibles; une liste d'attente est établie en fonction des dates de naissance). Les 91 enfants sont encadrés par une équipe de 4 enseignants secondés par 6 Atsem.

Directrice : Hanan Akremi

04 68 46 60 73

ce.0110295l@ac-montpellier.fr





Accueil de loisirs (Alaé) - Garderie

Ouvert en période scolaire le lundi, mardi, jeudi et vendredi de 7h30 à 9h et le lundi, mardi, jeudi et vendredi de 16h50 à 18h30.

Directrice : Delphine Bardin
dbardin@communefleury.fr

Directrice adjointe :
Emmanuelle Escanez
eescanez@communefleury.fr

Le service Alaé (Accueil de Loisirs Associé à l'École) est proposé en priorité aux enfants dont les deux parents travaillent, enfants scolarisés en maternelle ou en élémentaire. Pour les enfants de l'école élémentaire, une aide aux devoirs est dirigée par Mmes Delphine Bardin et Emmanuelle Escanez.

Restauration scolaire

Un repas bio par mois, et un repas végétarien par semaine sont prévus au menu. Chaque semaine des fromages et des fruits AOP/ IGP sont proposés aux enfants. En raison d'effectifs chargés, ce service est ouvert en priorité aux enfants dont les 2 parents travaillent.

Ramassage scolaire

Service gratuit pour les usagers pris en charge par la Municipalité sous la compétence du Grand Narbonne pour les enfants de St Pierre la Mer, Les Cabanes et les écarts plus un ramassage le matin à 7h pour les ados qui fréquentent le collège de Coursan. Ceci du lundi au vendredi, en période scolaire. Retour à 17h.

Accueil de loisirs (ALSH)

Un Accueil de Loisirs Sans Hébergement accueille les enfants de 2 à 13 ans. Il est ouvert aux enfants domiciliés ou scolarisés sur la commune.

Il fonctionne durant les petites vacances (sauf Noël) et les grandes vacances d'été du lundi au vendredi, de 7h30 à 18h30.

Tous ces services sont encadrés par une équipe d'animation jeune, dynamique et qualifiée.

Accueil du Mercredi

Un Alaé municipal (maternelle et élémentaire) accueille les enfants scolarisés sur la commune le mercredi en période scolaire dans la limite des places disponibles, de 7h30 à 18h30. Les enfants sont inscrits à la journée avec ou sans restauration. Depuis la rentrée 2019/2020, nous sommes entrés dans le Plan Mercredis proposé par l'État, ce qui renforce le lien entre notre structure et les écoles, et garantit la qualité des activités proposées, et la continuité éducative entre les temps scolaires et périscolaires.

**Renseignements
& inscriptions :**

04 68 46 61 40

GARDE D'ENFANTS

Crèche

Les Tchaoupets

5, rue Henri Bourjade - Fleury d'Aude
04 68 27 13 73



Assistantes maternelles

Christyl Carou

06 79 88 14 87
herve.carou@orange.fr

Mélanie Carou

06 19 53 46 37
julien.carou8@orange.fr

Geneviève Chardon

06 85 96 86 28
assmat11.chardon@gmail.com

Adeline Clet

06 07 59 26 80
adeline.c@free.fr

Magalie Dailoux

06 88 07 24 89
ericdailoux@orange.fr

Laura Deloge

06 33 94 30 85
mendes-laura11@hotmail.com

Sonia Gonzalez

06 31 38 30 95
sonia.gonzalez68@orange.fr

Catherine Guionie

06 30 25 39 16
guioniecatherine@yahoo.fr

Anaïs Klein

07 71 10 82 65
anais.kln11@gmail.com

Marie-Christine Martinez

06 03 96 76 02
marie.vermot@hotmail.fr

Lucia Mercier / Yann Mercier

07 68 45 62 28 / 07 87 00 62 94
mercierlucia@gmail.fr
yannrush@gmail.com

Audrey Perez

06 60 70 73 94
audreyperez1989@gmail.com

Laëtitia Pinotti

06 28 59 08 74
ljulian@hotmail.fr

Aurélie Pla

06 79 42 74 06
rudaure@hotmail.fr

Stéphanie Secretant

06 38 26 65 71
pinto.stephanie@neuf.fr





ACCUEIL TOURISTIQUE COMMUNAUTAIRE

Office de tourisme Cat. I Saint-Pierre la Mer - Grand Narbonne Tourisme

Boulevard de la Douane 11 560 Saint-Pierre la Mer

04 68 48 14 81

saintpierrelamer@grandnarbonnetourisme.fr

Site : visit-lanarbonnaise.com/fr/saint-pierre-la-mer

Octobre à mars : Lundi-Mardi-Vendredi de 10h à 13h et de 14h à 17h.

Mercredi de 10h à 13h- Fermé le jeudi et les jours fériés.

Avril : Lundi au vendredi de 9h à 13h et de 14h à 18h, samedis et jours fériés 9h à 13h.

Mai : Lundi au samedi de 9h à 13h et de 14h à 18h. Jours fériés 9h à 13h.

Juin : Tous les jours de 9h à 13h et de 14h à 18h.

Juillet et août : Tous les jours de 9h à 13h et de 14h à 19h.

Septembre : Lundi au samedi de 9h à 13h et de 14h à 18h. Dimanche de 9h à 13h.



PÔLE ANIMATION COMMUNICATION

Responsable :

Françoise Dolques-Alquier
Cheffe de pôle - Événementiel
fdolques@communefleury.fr

Animation

Marie-Line Chet
Animation, Culture, Protocole
École de Musique, École d'Arts
Plastiques - Secrétariat -
Comptabilité
mlchet@communefleury.fr

Aude Cutrupi
Animation - Événementiel
acutrupi@communefleury.fr

Frédéric Deymié
Jeunesse, Sports, Associations
fdeymie@communefleury.fr

Marie-Joëlle Astruc
Associations
mjastruc@communefleury.fr

Communication

Mélissa Bois
Communication
mbois@communefleury.fr

Tom Roujon
Communication
troujon@communefleury.fr

Maison Vigneronne
9, bd du Général de Gaulle
Fleury d'Aude
04 68 46 60 60
communication@communefleury.fr
Site : www.communefleury.fr



MÉDIATHÈQUE GUILLAUME APOLLINAIRE

La culture accessible à tous

Depuis son ouverture en 2010, la Médiathèque Guillaume Apollinaire est un lieu de culture privilégié dédié à la lecture, à l'information et aux loisirs. Située au cœur du village et conçue de plein-pied son credo est de rendre la culture et le savoir accessibles à tous.

Pour ce faire, les 3 agents municipaux, appuyés par le réseau des médiathèques du Grand Narbonne, vous apportent conseils et expertises dans vos démarches d'emprunts ou de recherches de documents.

Une adhésion aux avantages multiples

Après avoir rempli un simple formulaire d'adhésion, vous serez maintenant abonnés à la médiathèque de Fleury mais également à celles de l'ensemble du réseau du Grand Narbonne. De ce fait, cela vous octroie la possibilité de consulter les ressources numériques en ligne et de prendre connaissance du catalogue partagé. De plus la médiathèque enrichit son offre culturelle par une programmation d'animations variées qui ravira petits et grands tout au long de l'année.



**Ouvert le mardi de 14h à 18h, le
mercredi de 9h à 13h et de 14h à
18h,
le vendredi de 9h à 12h et de 14h à
18h30 et le samedi de 9h à 14h**

**Responsable :
Emmanuelle Guenette**

**Hervé Jacquet
Sihem Aissaoui**

**5 rue Guillaume Apollinaire
11560 Fleury d'Aude
04 68 33 99 26
mediatheque@communefleury.fr**

**Site :
mediathequeslegrandnarbonne.com**



La médiathèque Guillaume Apollinaire en chiffres c'est :



320 m²
dédiés à la culture



+ de 14 700 livres
adultes, jeunes adultes, ados et jeunesse



+ de 940 périodiques



+ de 280 DVD & + de 930 CD



+ de 100 livres audio



+ de 40 animations par an
pour enfants & adultes

AUX BONS MARCHÉS

Place Jean Moulin - Fleury d'Aude

Tous les mercredis et samedis de 8h à 12h

Esplanade du Front de mer - Saint-Pierre la Mer

Tous les jours de 8h à 13h

le plus grand marché du littoral en saison

Marché des embruns - Boulevard des Embruns - Saint-Pierre la Mer

Juillet / août, tous les jours - marché artisanal.

Place du Globe - Les Cabanes de Fleury

Mardi, vendredi et dimanche du 15 juin au 15 septembre







POLICE MUNICIPALE

La police municipale est composée :

Du Pôle administratif

Opérationnel police municipale

Brigade d'intervention

06 77 64 05 07

Brigade environnement

06 72 91 04 20

Service des marchés plein vent

06 07 90 18 56

**Ouvert au public du lundi au samedi
de 7h à 19h.**

04 68 46 60 68

**secretariat_administratif_securite@
communefleury.fr**

Chef de service :

Franck Régnier

fregnier@communefleury.fr

Il assure :

la protection des biens et des personnes

- la sécurité aux abords des bâtiments scolaire et public
- le respect des arrêtés du Maire et du Préfet
- la police de stationnement et de la circulation
- la gestion du marché plein vent
- l'occupation du domaine public
- la police de l'urbanisme
- l'obligation légale de débroussaillage
- la protection de l'environnement, du littoral, sécurité, et surveillance des plages
- la gestion des risques majeurs, plan communal de sauvegarde
- le protocole avec les différentes institutions
- le CCFF (Comités Communaux Feux de Forêts) et risque incendie
- la gestion du port des Cabanes

NUMÉROS D'URGENCES

Gendarmerie

Fleury - Les Cabanes de Fleury

17

Vinassan

04 68 33 50 58

Saint-Pierre la Mer

17

04 68 49 84 44 (en saison)

04 68 49 06 00 (hors saison Gruissan)

Pompiers

Fleury d'Aude

18

04 68 33 33 37

Saint-Pierre la Mer

18

Les Cabanes de Fleury

18

SAMU - Ambulance

SAMU

15

Ambulance MOLLY

04 68 40 23 01 / 06 81 77 55 91



SERVICES DE SANTÉ

Pharmacies

Valérie Lavabre et Lætitia Gille.
Avenue de Béziers - Fleury d'Aude
04 68 33 61 31

Gau - Cauquil
6, rue du Rocher - St Pierre la Mer
04 68 49 80 44

Cabinets Infirmiers

Cocq - Delage - Pichery - Such
Place Jean Moulin - Fleury d'Aude -
Les Cabanes de Fleury
04 68 33 47 85

Lanau - Besançon - Faudot Bel - Casier
- Such
14 avenue de Béziers - Fleury d'Aude
04 68 33 35 45

Novella - Verdaglio - Pere
Résidence l'Oliveraie Bat B - Saint-Pierre la Mer
04 68 33 35 04 - 06 81 41 11 60

Kinésithérapeutes

Marc Fabregas
12, avenue de Béziers - Fleury d'Aude
04 68 33 92 06

Charlotte Launay
15, bd. de Villebrun Prolongé
Saint-Pierre la Mer
06 72 93 65 94

Lambert Delage
15, bd. de Villebrun Prolongé
Saint-Pierre la Mer
06 81 77 57 26

Médecine générale

Dr Fabregas
14, avenue de Béziers - Fleury d'Aude
04 68 33 60 59

Dr Doridan
Le Bolumar - 3, bd des Embruns
Saint-Pierre la Mer
04 68 49 81 33

Dr Laval
17, bd des Embruns - St Pierre la Mer
Ouvert du 1^{er} juin au 30 septembre
06 09 98 44 15

Diététiciennes

Jessica Poux
Saint-Pierre la Mer
47 avenue Pierre de Coubertin - Narbonne
06 25 10 88 03

Charline Laurent
8 place du 10 mai - Fleury d'Aude
06 88 15 37 36



9h00
12h00
14h30
19h30

P
H
A
R
M
A
C
I
E

 PHARMACIE
Fleury d'Aude

Vente & location
de matériel médical

Orthopédie

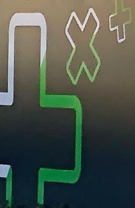

 PHARMACIE
Fleury d'Aude
HORAIRES
DU LUNDI AU SAMEDI
9H00 - 12H00
14H30 - 19H30



Capitainerie Port des Cabanes

Contacts :

**Jean-Christophe Raymond, chef
de service**

Frédéric Ruffat

Aurélié Defossez

2A, rue du Centre

Les Cabanes de Fleury

04 68 33 93 32

Fax : 04 68 40 07 48

capitainerie@communefleury.fr



Poney Club Domaine de l'Oustalet

Contact : Jérôme Morais

Ferme Equestre Saint-Pierre la Mer

06 74 02 26 61

jmorais@communefleury.fr



Conseillère Numérique

Contact :

Stéphanie Nicolau

04 68 46 60 60

Saint-Pierre la Mer :

les lundis et jeudis

de 9h00 à 12h00 et 14h00 à 17h00

- Mairie Annexe

Fleury Village :

les mardis et vendredis

de 9h00 à 12h00 et 14h00 à 17h00

et les mercredis de 9h00 à 12h00

- Mairie

Les Cabanes de Fleury :

Uniquement sur rendez-vous



Piscine couverte de Fleury d'Aude

Complexe de la Condamine

04 68 46 51 00

piscine-fleury@legrandnarbonne.com

SERVICES COMMUNAUTAIRES & DÉPARTEMENTAUX

Transports scolaires

TAN

04 68 90 18 18

Pour les enfants en situation de handicap, adressez-vous

Service des Personnes Handicapées

04 68 11 67 46

Personnes âgées

Si vous souhaitez rester à votre domicile ou être accueilli dans un établissement d'hébergement, ou encore être accueilli dans une famille, renseignez-vous au: CLIC (Centre de Liaison, d'Information et de Coordination). Renseignements administratifs et juridiques, démarches pour les personnes à partir de 60 ans. Sans rendez-vous du lundi au vendredi non stop.

Maison du Département,

13 bd Gambetta 11100 Narbonne

04 68 90 27 60

Logement

Si vous cherchez un logement à loyer modéré :

Habitat Audois, 1 place St Etienne

11890 Carcassonne

04 68 10 32 50

OPH Grand Narbonne, ZAC la Coupe

27 rue Nicolas Blanc 11100 Narbonne

04 68 32 20 55

Jeunesse

Acti City est une carte réservée aux jeunes de 12 à 25 ans. Elle leur offre des avantages et des réductions (concerts, cinéma, sports...) et leur permet de découvrir leur département.

Acti City de Narbonne

04 68 25 12 25

Transports en Grand Narbonne

<http://services.legrandnarbonne.com>

rubrique transport

04 68 58 14 58

La Maison du Travail Saisonnier Narbonne-Béziers

<http://services.legrandnarbonne.com>

rubrique la maison du travail saisonnier

04 68 58 14 58

Environnement

Déchets, tri sélectif, récupérateur d'eau de pluie, composteur, etc...

<http://services.legrandnarbonne.com>

rubrique Environnement

04 68 58 14 58

Financement pour vos travaux

<http://renovhabitat.legrandnarbonne.com>

rubrique Habitat

04 68 58 14 58

Loisirs Culture

Espace de Liberté

<https://www.espacedeliberte.fr/>

04 68 42 17 89

Patio des arts

<http://culture.legrandnarbonne.com>

rubrique culture et loisirs

04 68 58 14 58





ASSOCIATIONS SPORTIVES

C.E.P (Club d'Éducation Physique)

(Gymnastique, danse)

Contact : Nathalie Gouazé

06 30 66 90 16

cepfleury11@gmail.com

A.S.T.P. (Association Sportive Tonique Pérignanaise) Gymnastique enfant & adulte et aquagym adulte

Contacts : Jean-Claude Bethgnies

04 67 28 76 85 et 06 21 64 76 33

jeanclaud.bethgnies@neuf.fr

Jean-Paul Mercier

04 68 33 93 97 - astp-fleury@live.fr

Football Clape Occitan

(Foot adulte loisirs)

Contact : Damien Delpuech

06 76 43 56 09

delpuech.damien@gmail.com

Fleury Football Club Côte Indigo

(École de foot & équipe sénior)

Contact : Nicolas Plane

06 18 86 55 31

nicolas.plane@hotmail.fr

École de Rugby Entente Fleury-Salles-Coursan-Vinassan

Contact Fleury : Patrick La Paglia

06 34 46 39 54

patrick.la-paglia@orange.fr

E.F.S.C. (Rugby Entente Fleury-Salles-Coursan)

Contact : **Lambert Delage**

06 70 42 14 84

ententefleuryssallescoursan@gmail.com

patricia.salgues@wanadoo.fr

Actinautic Club (Pêche au gros)

Contact : **Laurent Foucher**

06 82 10 13 96 - actinautic@free.fr

Fishing Dreams (Pêche)

Contact : **Jean-Baptiste Affre**

06 08 46 34 25 - affre.jb@orange.fr

Le Grand Large St Pierre (Pêche au gros)

Contact : **Pierre Ronzatti**

06 89 33 05 20 - glsp11560@hotmail.com

La Diane de St-Pierre (Chasse au sanglier)

Contact : **Sébastien Garros**

06 22 45 20 42 - sebastien.garros@veolia.com

Diane de Fleury (Chasse au sanglier)

Contact : **Camille Lavit**

06 33 58 39 12 - camille.lavit@wanadoo.fr

La Dianette (Chasse au sanglier)

Contact : **Matthieu Delage**

06 78 80 23 70

delagematthieu@gmail.com

Ball Trap

Contacts : **Nicolas Brix**

06 25 79 35 25 - btc.fleury@sfr.fr

Syndicat de chasse

Contact : **Jean-Marc Tinti**

06 25 30 00 36 - chassefleury@gmail.com

Le Bouchon Pérignanais

Contact : **Frédéric Borie**

06 28 22 51 06 - boriefrederic@neuf.fr

Judo Club Pérignanais

Contact : **Jean-Claude Jeay**

06 99 13 22 58 - jeayjeanclaude@yahoo.fr

jean-luc.fronty@wanadoo.fr

A.T.P. (Association Tennistique Pérignanaise)

Contact : **Marianne Tesnière**

06 49 52 38 46 ou 07 81 02 38 86

marianne.tesniere@free.fr

<http://www.club.fft.fr/atp.fleury.stpierre>

Club ULM

Contact : **Michel Tomas**

06 43 63 76 11 - michel-tomas@orange.fr

Fleury Sub 11 (Club de plongée)

Contact : **Nicolas Raysseguier**

07 86 40 80 99

raysseguierlesly@gmail.com

Association Les Caounils

(Beach volley)

Contact : **François Colin**

06 51 57 60 62 - colin.barrera@free.fr

<http://assoslescaounils.free.fr>





Fleury Méditerranée Triathlon

Contact : Wilfried Fayt

06 25 50 19 31 - wilfayt@sfr.fr

<http://fleurytriathlon.free.fr>

SNK (Kitesurf, voile, téléski nautique, paddle, ...)

Contact : Christophe Hamon

06.70.62.90.64 - infohamon@gmail.com

Sauvetage Club Pérignanais

Contact : Jessica Poux

06 25 10 88 03

sauvetage.club.perignanais@gmail.com

Qi Gong Pérignanais

Contact : Marie Gorant

06 77 03 96 37 - dayan.marie11@gmail.com

Yoga Pérignanais

Contact : Sylvie Aubert

06 10 40 64 11

gnagna34@orange.fr

Amicale des supporters de l'EFSC XV

Contact : Benoît Escanez

06 81 63 13 15

amicaleefscxv@hotmail.com



ASSOCIATIONS CULTURELLES

Les Chroniques Pérignanaïses

(Histoire de la commune)

Contact : Marie-José Comparetti

04 68 33 60 15 - 06 89 15 82 10

comparetti-mj2@wanadoo.fr

Association des Anciens Combattants et Victimes de Guerres

Contact : Jacques Puech

06 76 26 20 31

puech.jacques@wanadoo.fr

Association Souvenir Français

Contact : Jean-Claude Fridrich

06 65 21 96 75 - jcfridrich7@gmail.com

En compagnie de Zoé

Contact : Jean-Christophe Pouget

07 50 60 10 42 - jcpouget@gmail.com

www.en-compagnie-de-zoe.org

Au Fil du Temps (Découverte Patrimoine)

Contact : Véronique Cadena

06 78 27 39 57 - aufildutemps@gmail.com

Tarab Brass (Fanfare locale)

Contact : Éric David

06 74 53 66 26 - kiri6@wanadoo.fr

www.tarabrass.com

Jazz Pérignanaïse

Contact : Guy Sanchez

06 73 61 51 76 - 116guy@gmail.com

Clape en scène (Théâtre)

Contact : Diane Lava

06 99 52 71 39 ou 06 21 29 52 34

diane.lava@gmail.com

clapeenscene@gmail.com

Grain de sable (Théâtre)

Contact : Karina Flamenc

06 13 22 24 01 - lesflamenc@orange.fr

La Grange Ô Z'Arts (Culture)

Contact : Guillaume François

06 86 98 43 24 - lagrangeozarts@hotmail.com

ASSOCIATIONS DIVERSES

Entre Mer et Terre

(Loisirs Saint-Pierre la Mer)

Contact : Daniel Scandola

07 82 79 60 35 - daniel.scandola@orange.fr

Comité Communal des Feux de Forêts

(Surveillance de la Clape)

Contact : Sandrine Madern

04 68 46 60 60

smadern@communefleury.fr

Occitanie Classic Auto Moto

(Véhicules de collection)

Contact : Henri-Paul Mistler

06 72 92 15 10

annie.ocam11@gmail.com

USEP Coopérative Élémentaire (ASSE)

Contact : Michel Cros

06 33 10 19 79 - michel.cros1@laposte.net

Septi Biker d'Oc (Motards)

Contact : Frédéric Vidal

0678 91 78 20 - septibikerdoc@gmail.com

Terre de Garrigue et Patrimoine

(Protection de l'environnement par la sauvegarde et la restauration des milieux naturels)

Contact : Jean-Bernard Quintilla

06 43 19 75 39 - bjnajb@orange.fr



Pérignan.fr (Ateliers photo)

Contact : **Hervé Jacquet**

06 86 82 27 83 - h.jacquet@yahoo.com

Association Jeunesse Pérignanaise

Contact : **Benoit Bergé** Animateur

04 68 41 43 75 - ajp.fleuryaude@orange.fr

Comité de Quartiers de Saint-Pierre la Mer

(Loisirs divers)

Contact : **Jean-Paul Bruyère**

06 13 44 64 79

comite-de-quartiers.st-pierre@orange.fr

<http://comite-saintpierrelamer.fr>

Club Temps Libre Saint-Pierre

(Loisirs divers)

Contact : **Alain Mourier**

07 49 89 51 81

tempslibrefleury@gmail.com

Amicale des Donneurs de Sang

Contact : **Martine Cadena**

06 76 24 69 41

dondusangfleury11560@gmail.com

Coopérative scolaire (École maternelle)

Contact : **Hanen Akremi**

04 68 46 60 73

ce.0110295l@ac-montpellier.fr

Paroisse de La Clape

Contact : **Presbytère Coursan**

04 68 33 51 04

Crématises du Coursanais

Contact : **Michèle Braquet**

04 68 33 56 51

Amicale des Sapeurs Pompiers

Contact : **Stella Goth**

06 35 48 72 96 - 04 68 33 33 37.

stella.le-pit@hotmail.fr.

Association Jeunes Sapeurs Pompiers

Contact : **Aurélien Assemat**

06 78 69 40 28 - aure_as@hotmail.fr

Association Les Flots Bleus

(Loisirs divers)

Contact : **Anne-Marie Gérard**

06 76 67 10 67

annemariegerard11@hotmail.com

AFTF (Ass. Fils et Tissus Fleury)

Contact : **Anne Falandry**

07 80 32 86 78

annefalandry11@gmail.com

7 Vies de Chats

Contact : **Marlène Farges**

06 50 50 76 91

7viesdechats.stpierre@gmail.com

Association des commerçants Saint-Pierre/ Fleury / Les Cabanes

Contact : **Jacques Thill**

06 73 42 38 64 - jthill@wanadoo.fr

alexandra.remy@hotmail.fr





VIGNERONS

Château d'Anglès

Route de Saint-Pierre - Cabanes de Fleury

04 68 33 61 33 - info@chateaudangles.com

Site : www.chateaudangles.com

Caveau ouvert 7j/7 de 9h à 19h

Domaine Costeplane de Ferrié

2, impasse de Listan- Fleury d'Aude

06 70 08 82 97 - vincent-costeplane@orange.fr

Caveau ouvert en saison tous les jours, sauf le samedi & dimanche, de 17h à 19h.

Hors saison : sur rendez-vous

Domaine Ferri Arnaud

Avenue de Béziers - Fleury d'Aude

06 78 36 17 65

catyferri-domaineferriarnaud@wanadoo.fr

Caveau ouvert 7J/7 (téléphoner avant)

Château Laquirou

La Clape - Fleury d'Aude

04 68 33 91 90 - laquirou@wanadoo.fr

Caveau ouvert :

Toute l'année du lundi au vendredi de 9h à 12h et de 14h à 17h30.

Samedi et dimanche en saison de 10h30 à 12h30 et de 14h30 à 19h

Site : www.chateaulaquirou.com

Le Clos Réveilloux

Stéphane Arnau

28 avenue de Béziers - Fleury d'Aude

06 80 42 94 27 - info@closreveilloux.com

Site : www.closreveilloux.com

Domaine Combe des Ducs

24, bd du Gal de Gaulle - Fleury d'Aude

04 68 33 90 04 / 06 23 06 13 76

combedesducs@voila.fr

Caveau ouvert :

Avril-mai tous les jours de 9h30 à 12h15

Juin 7J/7 de 9h30 à 12h30 et de 15h30 à 19h30

Fermé mardi après-midi

Juillet-août-septembre 7J/7 de 9h15 à 13h et de 15h30 à 20h

Octobre à Février samedi et dimanche de 9h15 à 12h15

Boutique de Saint-Pierre la Mer - 14 rue du Rocher - de 9h à 12h et de 17h à 19h

Site : www.combedesducs.com

Château Mire l'Étang

La Clape - Fleury d'Aude

04 68 33 62 84 - mireletang@wanadoo.fr

Caveau ouvert tous les jours (sauf dimanche et jours fériés).

De 9h à 12h et de 15h à 19h de mars à octobre.

De 9h à 12h et de 15h à 18h de novembre à février.

Site : www.chateau-mire-letang.com

Château Tarailhan

Route de Saint Pierre, Fleury d'Aude

04 68 45 27 03

caveau@gerard-bertrand.com

Propriété gérée par Gérard Bertrand, dégustation et vente tous les jours de 9h à 19h au caveau du Château l'Hospitalet (Route de Narbonne Plage, Narbonne).

Château la Négly

(et Domaine de Boède)

La Clape - Fleury d'Aude

04 68 33 87 17 - lanegly@wanadoo.fr

Caveau ouvert :

Hors saison : en semaine de 9h à 12h et de 14h à 16h, le week-end sur rendez-vous.

En saison : du lundi au samedi de 10h à 12h30 et de 14h à 18h30

Fermé le dimanche

Château Marmorières

Route de Marmorières - Vinassan

04 68 45 23 64 - marmorieres@free.fr

Site : www.marmorieres.com

Caveau ouvert :

Du lundi au vendredi de 13h30 à 18h30.

Samedis et dimanches de 9h30 à 12h.

Château Bouisset

Route des Cabanes - Fleury d'Aude

04 68 33 60 13

earlconstantine@orange.fr

Caveau ouvert :

Toute l'année du lundi au vendredi de 8h30 à 12h et de 14h30 à 18h

Domaine Hortala

Rue de la Couveuse - Fleury d'Aude

04 68 33 89 77 / 06 07 26 52 76

contact-vins-hortala@wanadoo.fr

Site : www.domaine-hortala.fr

Domaine La Tour La Pagèze

La Pagèze - Route des Cabanes

Fleury d'Aude

04 68 33 72 82

latourlapageze@orange.fr

Caveau ouvert 7j/7

Site : www.domaine-lapageze.com





Caveau La Vendémiaire

3 Rue Jean-Jaurès-Fleury d'Aude

04 68 33 61 21

contact@lavendemiaire.com

Site : www.lavendemiaire.com

Caveau ouvert toute l'année du lundi au vendredi. Caveau ouvert du week-end de Pâques à la Toussaint, le samedi de 10h à 12h et de 15h à 18h, le dimanche de 10h à 12h.

En saison, stand ouvert tous les matins sur le marché de Saint-Pierre.

Commanderie Saint-Pierre - La Garrigue

Route de St Pierre Domaine de la
Garrigue - Fleury d'Aude

06 99 73 04 54 - contact.woillemont.com

Château Moyau

Domaine de Moyau - Fleury d'Aude

04 68 45 68 83- 06 17 56 92 16

contact@moyau.com

Caveau ouvert tous les jours (sauf week-end et jours fériés hors saison).

De 10h à 13h et de 16h à 19h ou sur rendez-vous.

Château les Bugadelles

Route de Saint-Pierre la mer - Fleury d'Aude

06 04 59 68 44



CÔTE INDIGO

CÔTE INDIGO

FLEURY D'AUDE - SAINT PIERRE LA MER - LES CABANES DE FLEURY



POUR VOUS TENIR INFORMÉS



Le site Internet

Un renseignement ? Une information à vérifier ? Une démarche administrative ? Notre site Internet vous permet d'accéder facilement à tous nos services.

> www.communefleury.fr
Découvrez prochainement notre nouveau site :
> www.cote-indigo.fr



Le magazine

Tous les trimestres, le journal municipal **Côte Indigo** vous permet de suivre les projets et les actualités de la commune. Il est à la fois disponible en version numérique et en papier.



L'application

Côte Indigo est également une application gratuite téléchargeable sur tous les smartphones et qui vous permet de disposer en temps réel des informations municipales et de nous faire remonter les problèmes éventuellement rencontrés.

RETROUVEZ NOUS SUR :



Côte Indigo



cote_indigo



@coteindigo